Quomodo cecidit potens,
qui salvum faciebat populum Macab. 9. v. 21.

Bernardinus Galiani Pinx. Marc. Ant. Dal Re f.

RELAZIONE DEL FUNERALE

CELEBRATO NELLA CHIESA METROPOLITANA DI MILANO
IL GIORNO 8. FEBRARO. 1741.

Per Comando

DELLA REAL MAESTÀ

DI

MARIA TERESA

REGINA D' ONGHERIA, DI BOEMIA, &c. ARCIDUCHESSA D'AUSTRIA, DUCHESSA DI BORGOGNA, DI MILANO, PARMA, PIACENZA, E MANTOUA, &c. DUCHESSA DI LORENA, E BARI, GRAN DUCHESSA DI TOSCANA &c&c.&c.

ALLA SACRA REALE CESAREA, CAT.A MAESTÀ DELL' IMPERADORE

CARLO VI.

SUO AUGUSTISSIMO PADRE.

CON UN RISTRETTO

D'alcune delle molte Eroiche sue Virtù, e Gloriose Azioni

IN MILANO.

Da Marc' Ant.o Dal Re Intagliatore in Rame alla Piazza del Duomo.

Pianta del Duomo di Milano

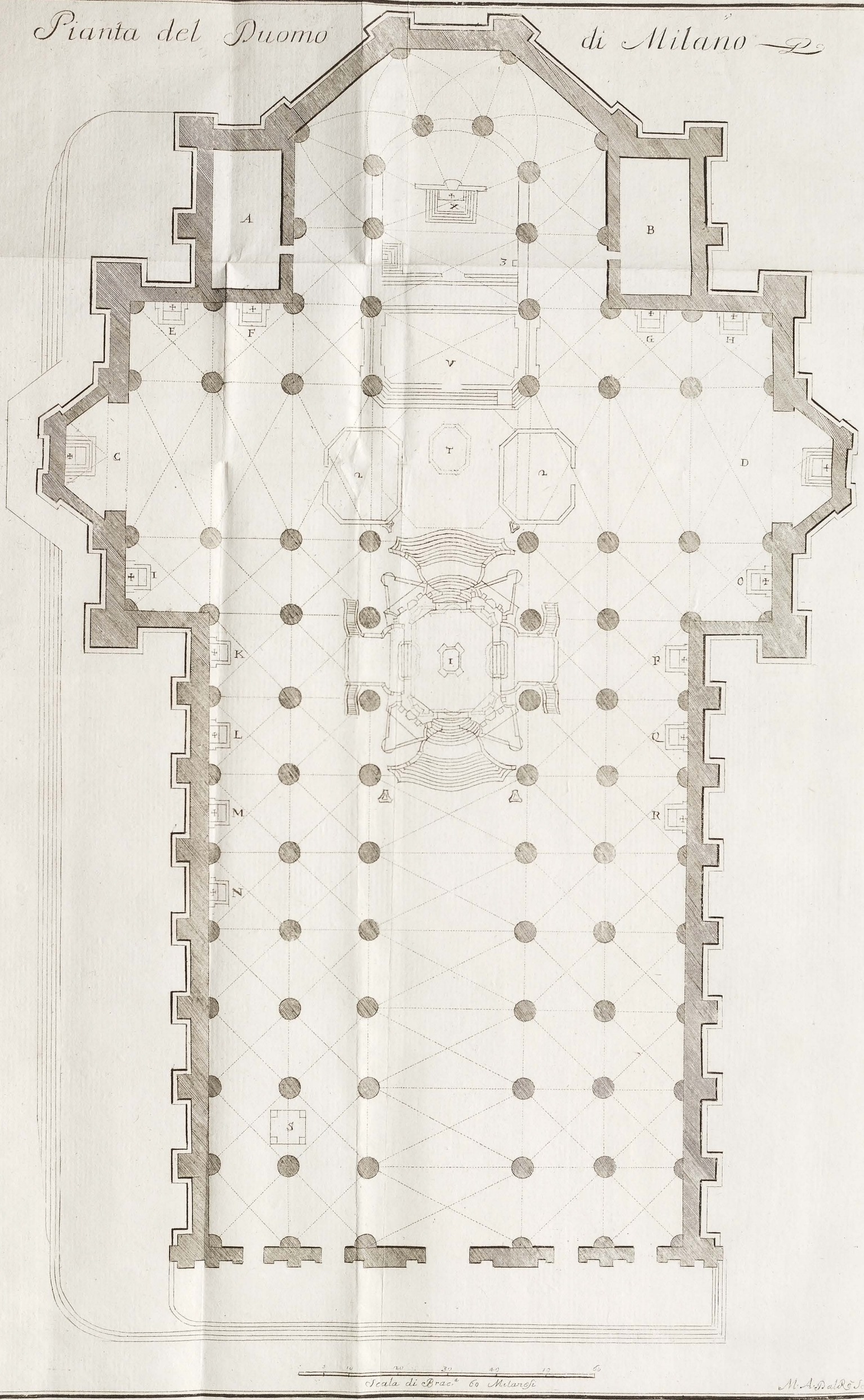

A Sagrestia delle Messe
B Sagrestia de SS.i Ordinarij
C Capella di N. S.a del Rosario
D Capella di S. Gio: Bono
E S. Presede
F S.a Tecla
G S.a Agnese
H La Presentazione al Tem.o
I S. Catterina
K S. Giuseppe
L S. Ambroggio
M Il Santiss.o Crocefisso
N La Madona
O Capella de Medici
P S. Vittore
Q S. Gio: Euangelista
R S. Agata
S Il Battisterio
T Sepolcro di S. Carlo
V Coro Senatorio
X Altare Maggiore
Y Trono di S.a Em.a il Sig. Card. Arc.no
Z Baldachino di S.a Ecc.a il Sig. C. Gon.
1 Cattafalco 2 Recinto p. le Dame
3 Pulpito del Orazione funebre

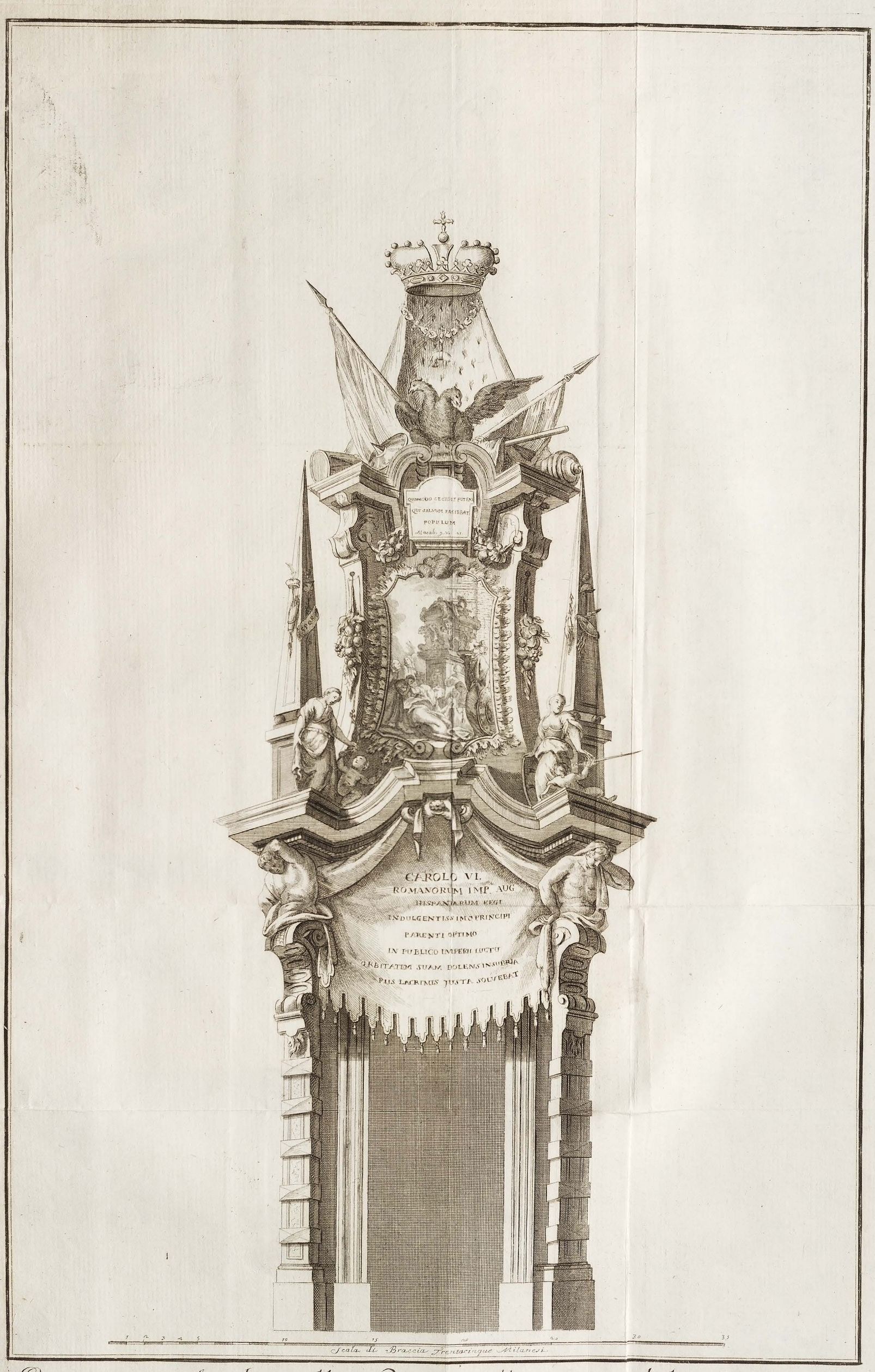

Ornamento Funebre alla Porta Maggiore del Duomo.

Fabricius Galiani Inu. et Pinx.

Marc. Ant. Dal Rè Fe.

Duomo di Milano.

Marc Ant. Dal Re fece

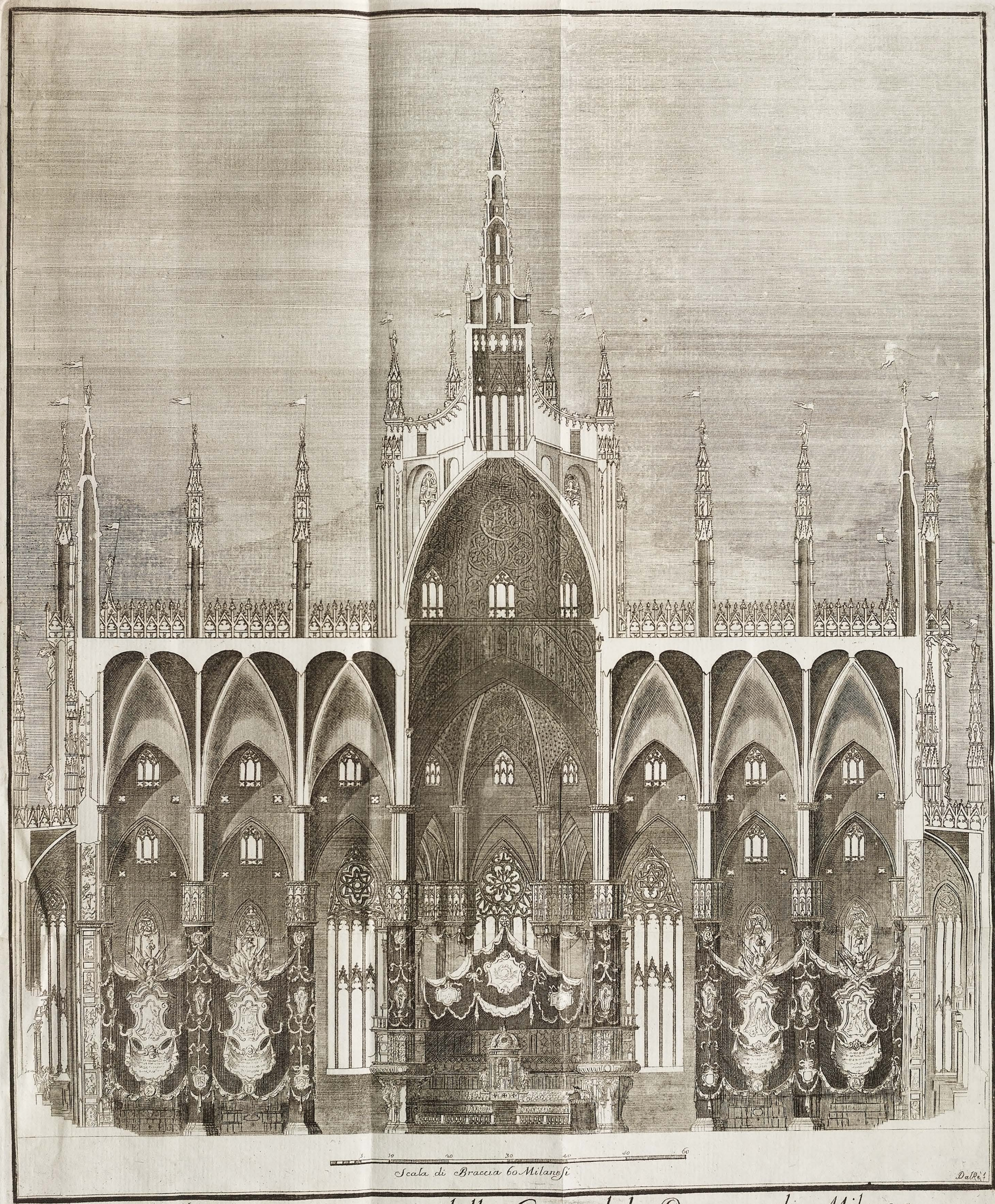

Spaccato della parte superiore della Croce del Duomo di Milano.

Spaccato di un lato della naue di mezzo del Duomo di Milano.

Marc Ant. Dal Re

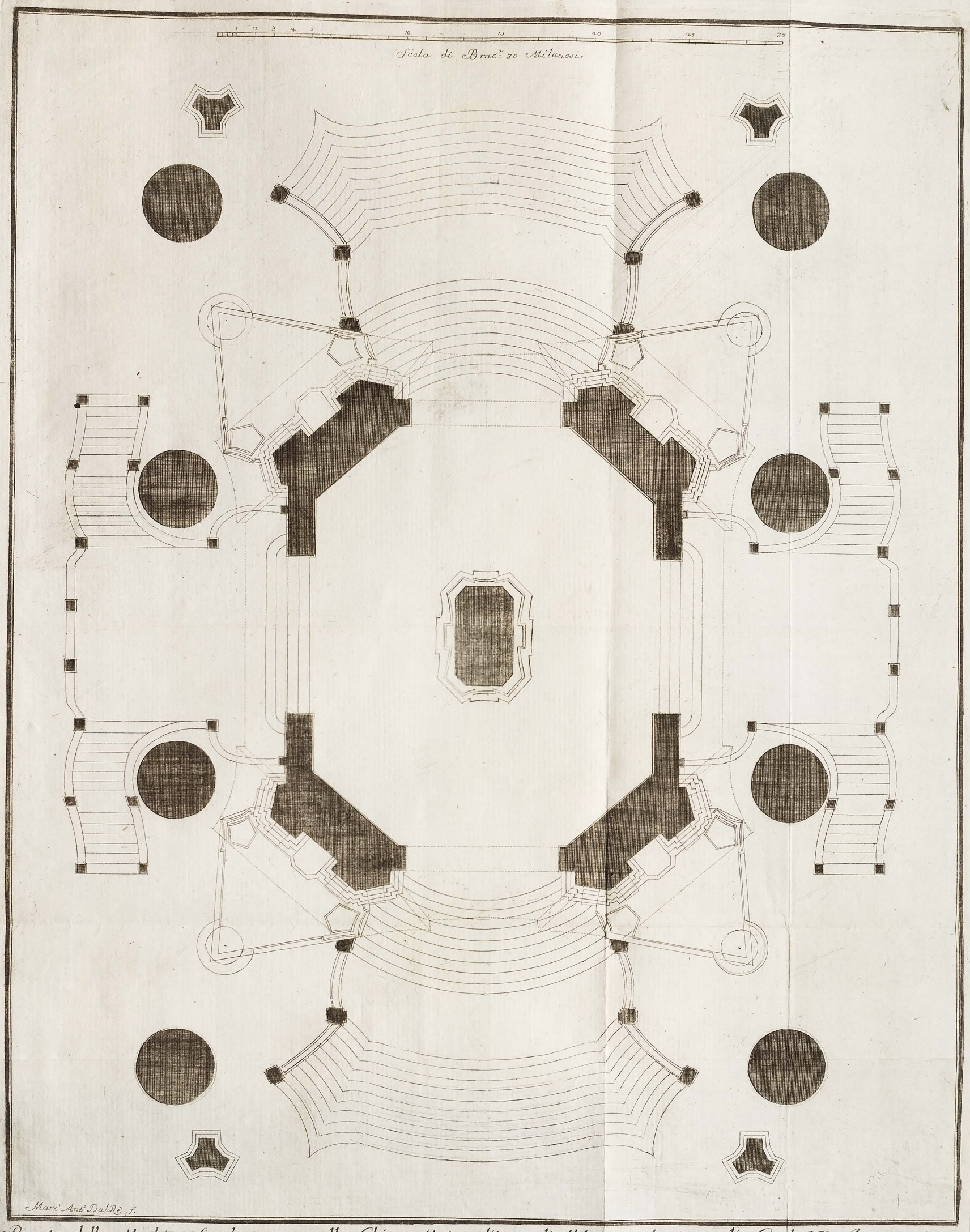

Pianta della Machina funebre eretta nella Chiesa Metropolitana di Milano per la Morte di Carlo VI Imperatore

Nel primo Arco a mano destra
Valore delle Milizie di Carlo VI.

OB GERMANICAM JUVENTUTEM
BELLICA DISCIPLINA
PRAESTANTIA DUCUM
MULTIPLICI GENERE BELLORUM
FREQUENTIBUS VICTORIIS
INSTITUTAM.

Nel secondo Arco a mano destra
Magnificenza dell'Imperadore negli edificij

TEMPLIS ARCIBUS
EXTRUCTIS
PORTU AD TERGESTE EXAEDIFICATO
VIA PONTIBUS COMPLANATA
POPULORUM PIETATI PRAESIDIO COMODIS
PROSPICIEBAT.

M. A. Dalbè

Nel terzo Arco a mano destra
Amor dell'Imperadore alla Pace

GRAVISSIMUM BELLUM
A LEOPOLDO PATRE SUSCEPTUM
IOSEPHI FRATRIS SUMMO CONSILIO GESTUM
TERRA MARIQUE CONFECIT
EXTINCTIS ODIIS
PACE FOEDERIBUS CONFIRMATA.

Nel quarto Arco a mano destra
Solenne entrata dell'Imperadore in Milano

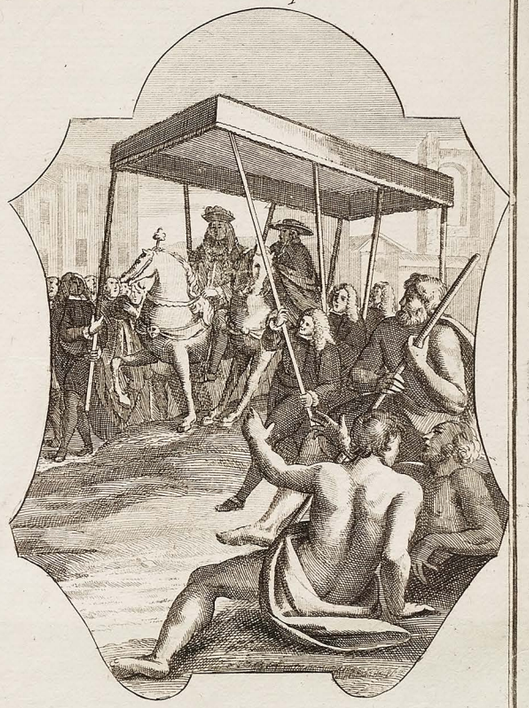

MEDIOLANI
SEPTEMVIRÛ LEGATIONIBUS
AUGUSTUS SALUTATUS
CIVITATIS AMANTISSIMÆ GRATULATIONIBUS
PATER
UTRUMQUE SE PRAESTITIT.

M. A. Dalbè

Nel quinto arco a mano destra
Prouidenza del Imperadore

AVITAE DITIONIS
MULTIS PARTIBUS AMPLIFICATAE
DISTRACTIONE VETITA
PUBLICAM TRANQUILLITATEM
UNIUS HAEREDIS
PROVIDENTISSIMA LEGE SANCIVIT

Nel sesto arco a mano destra
Espugnazione di Temesuare, e Belgrado

TEMESVARIAM PERTINACI OBSIDIONE
PERDOMITAM.
POST SESQUISAECULUM PANONIAE RESTI-TUIT
ALBAGRÆCA FELICITER EXPUGNATA
AUSTRIACAE DITIONIS FINES
IN MOESIAM PROFERT

M. A. Dal Re f.

Nel settimo arco a mano destra
Clemenza dell' Imperadore

CLEMENTIAE AUGUSTI
QUOD
MAJESTATIS SECURUS
PERDUELLES IN GRATIAM RECEPIT
VENIAM MALE MERENTIBUS DATAM
BENEFICIIS CUMULAVIT

Nell' ottauo arco a mano destra
Vitoria del Imperadore a Peteruaradi-no

AD PETROVARADINUM
CAESIS TURCARUM MILIBUS XV.
DUCE INTERFECTO
FRACTAM INDUCIARUM FIDEM
ULCISCITUR
TERRORE VICTORIAE
CORCYRAM OBSIDIONE ITALIAM METU
SOLVIT.

M. Ant. Dal Re f.

Nel nono arco a mano destra
Amore dell' Imperadore alla Religione.

CAROLO VI. AUG. PIO
OB AMPLIFICATUM DEI MATRIS, ET SS. CULTUM
REPRESSAM HAERESIM
MAUMETTICAE SUPERSTITIONI IN PANNONIA (ET MOESIA)
SUBDUCTOS POPULOS
RELIGIONE ASSERTA PROPAGATA.

Nel decimo arco a mano destra
Vitorie del Imperadore a Belgrado.

TURCAS TAURUNO OBSESSO
SUPPETIAS MAXIMO EXERCITU FERENTES
VIOLENTA IMPRESSIONE CONTRIVIT
CASTRIS EXUTOS CLADE PERCULSOS
AD PACEM ADEGIT

Marc' Ant' Dalle

Nel undecimo arco a mano destra
Giustizia del Imperadore

QUOD GERMANICORUM PRINCIPUM DISSIDIA
PACAVIT DIREMIT
IMPERII REGUNDI AUCTORITATE SERVATA
INJURIAM VIM SCELUS COERCUIT
LEGUM JUDICIORUM SANCTITATE
GRAVISSIMIS MAGISTRATIBUS COMENDATA
JUSTITIA REIPVBLICAE RESTITUTA

Nel duodecimo arco a mano Destra
Felicità dell' Impero di Carlo VI.

CAROLO VI. IMP. AVG.
OB IMPERIUM
FINIVM PROPAGATIONE AUCTUM
FOEDERUM RELIGIONE MUNITUM
POPULORUM AMORE TRANQUILLITATE OPVLENTIA
MILITUM VIRTUTE
FIRMATUM.

Marc' Ant' Dalle

Nel primo arco a mano sinistra
Amore dell' Imperadore alle Lettere.

STUDIA BONARUM ARTIUM
LINGUARUM ELOQUENTIAE PHILOSOPHIAE
MATHESEOS JURIS DOGMATUM
MULTIPLICI COGNITIONE COMPLEXUS
EADEM
BIBLIOTHECA INSTRUCTISSIMA EXCEPIT
STIPENDIIS FAVORE, PRAEMIIS
ALUIT EREXIT INCENDIT.

Nel secondo arco a mano sinistra
Costanza dell' Imperatore

QOD LABORIBUS PERICULIS EXERCITAM JUVE-
-NTUTEM
ANCIPITI ARMORUM FORTUNA FOEDERUM-
-FIDE
TENTATAM IMPERII FELICITATEM
ACERBO LEOPOLDI FILII INTERITU
PRAEREPTUM HAEREDEM
REBUS HUMANIS MAJOR
CONSTANTER TULIT.

Marc Ant. Dal Re f.

Nel terzo arco a mano sinistra
Vittorie dell' Imperadore in Sicilia, e Sardeg.na

CAROLO VI. IMP. AUG. FEL.
TURCIS PROFLIGATIS PANONIA VINDICTA
VICTRICIBUS COPIIS IN MARE SUPERUM
FOEDERATORUM CLASSE TRADUCTIS
SICILIA, SARDINIA CAPTIS
UBIQUE VICTORI.

Nel quarto arco a mano sinistra
Prudenza dell' Imperadore

EXTRUCTIS REFECTIS ARCIBUS
IN BELGIO IN SUBRIA HUNGARIA
BELLUM ANTEVERTIT
ALIENIS ARTIBUS EXCITATUM OPPRESSIT
VICTORIA PACI POSTHABITA.

Marc Ant. Dal Re f.

Nel quinto arco a mano sinistra
Vittoria di Carlo ad Almanara

OB COPIAS AD ALMENARAM
PRAESENTI VIRTUTE INCITATAS
HOSTES
FELICI IMPETU FUSOS FUGATOS
EQUITATU PERFRACTO CAPTIS SIGNIS
COMMEATIBUS OCCUPATIS.

Nel sesto arco a mano sinistra
Liberalita dell' Imperadore

QUOD NOBILITATIS SPLENDOREM
OPIBUS TITULIS MAGISTRATIBUS
AUXIT
PLEBIS INOPIAM
CONSTITUTA QUOTANNIS PECUNIA
ANNONA CONGIARIIS
RECREAVIT.

M. Ant. Dalre

Nel settimo arco a mano sinistra
Vi di Carlo a Saragozza.

AD CÆSAR AUGUSTAM
IN ACIE CONFLIXIT
HOSTILES TURMAS INTERNECIONE DELEVIT
RELIQUIIS EXERCITUS TRANS DURIUM PULSIS
ARRAGONIA RECEPTA.

Nel ottavo arco a mano sinystra
Assedio, e liberazione di Barcelona

BARCINONEM ACRI OPPUGNATIONE CONCUSSAM
FORTISSIME AB SE PROPUGNATAM
AD ARAM DEI MARIS
INIECTA DIVINITUS SPE
IN SUMMA RERUM DESPERATIONE CONFIRMAT
IMPROVISO SOCIALIS CLASSIS ADVENTU SERVAT
REPULSIS HOSTIBUS CASTRIS DIREPTIS.

Marc. Ant. Dalre

Nel nono arco a mano sinistra
Amor Coniugale dell'Imperadore

CAROLUS VI. AUG.
ELISABETHAM CHRISTINAM
FAUSTIS NUPTIIS DUCTAM
ARCTIUS SIBI DEVINCIT
FIDEI INTEGRA AMORE PERPETUO
COMMUNIONE VIRTUTUM.

Nel decimo arco a mano sinistra
Pietà dell'Imperadore

CAPTIS REGNANDI AUSPICIIS
AD ARAM DEI MATRIS
SUSPENSO GLADIO
AFFIXIS THOLO SIGNIS BARBARICIS
VITAE INNOCENTIA SACRORVM CVLTV
RELIGIONE DEDICATUM IMPERIUM
RELIGIOSISSIME
PRIVATIM PVBLICE EXEGIT.

Marc. Ant. Dalle J.

Nell'undecimo arco a mano sinistra
Grandezza della Corte Imperiale.

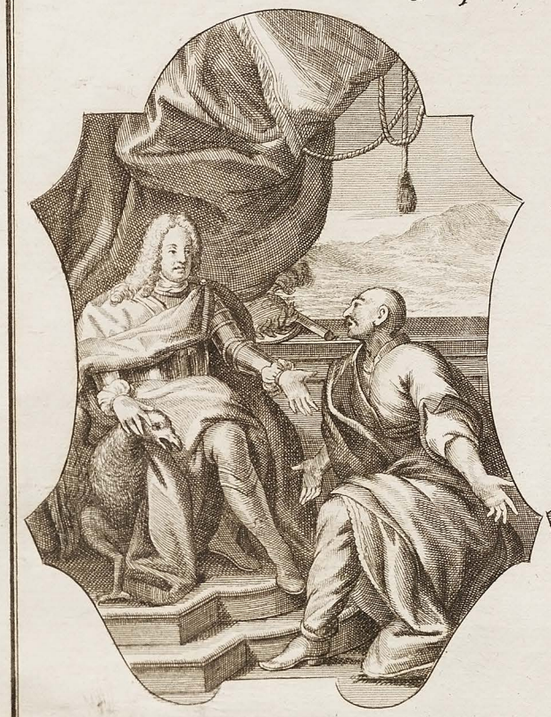

AULA PRINCIPIBUS FREQUENTATA
SPLENDISSIMIS LEGATIONIBUS
PUBLICE MISSIS EXCEPTIS
SUIS EXTERIS BARBARIS
AUGUSTIOREM EXHIBUIT
IMPERII MAIESTATEM.

Nel duodecimo arco a mano sinistra
Virtù Reali di Carlo VI.

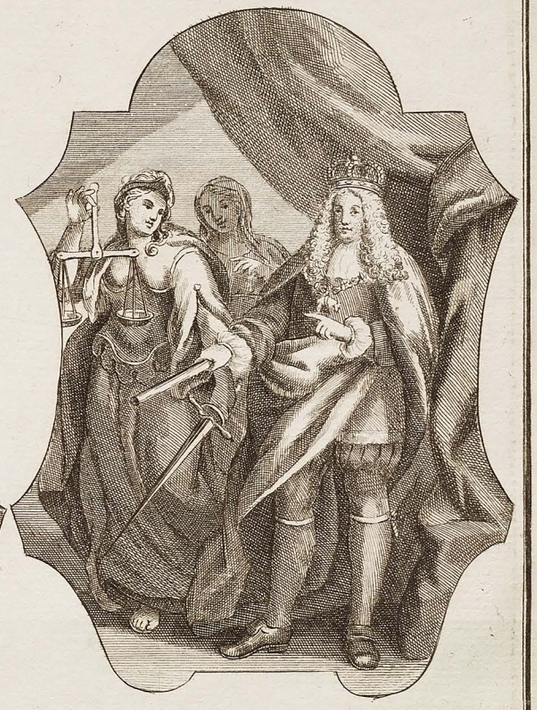

CAROLO VI. IMP.
PIO CLEMENTI JUSTO
FORTI MAGNIFICO LIBERALI
PROVIDO SAPIENTI
QUOD SE
RELIGIONI SUIS EXTERIS
VINDICEM PATREM AUGUSTUM
PROBAVIT

M. A. Dalle

Nel decimo terzo arco a mano destra
Vitorie di CARLO VI.

CAROLUS VI IMP. AUG.
IN GERMANIA HISPANIA BELGIO
ITALIA SICILIA SARDINIA
PANNONIA MOESIA
AUSPICIIS CONSILIO DUCTU
OBSIDIONIBUS PRAELIIS
TERRA MARI
AMPLIUS TRICIES VICTOR.

Nel decimo quarto arco a mano destra
Gloria di CARLO VI.

CAROLO VI. IM.
OPTIMO VICTORI FELICI
QUOD
VIRTVTE PERPETUA VICTORIIS MAXIMIS
OBSEQUENTE FORTUNA
AUSTRIACUM NOMEN AB ANNIS CCCC. AUGUSTUM
AETERNITATI COMENDAVIT.

Medaglie di CARLO VI.
All' Altar Maggiore

Ornamento della Porta interiore

CAROLO VI. IMP. AUG.
OPTIMO VICTORI FELICI
VIRTUTES GESTA SUCCESSUS
AUGUSTORUM NUMISMATIS EXPRESSA
FUNUS INSTRUUNT.

M. A. Dal Re. I.